Enseignement agricole *Formations grandeur nature*

EPLEFPA Agro-Viticole de Bordeaux Blanquefort

MINISTÈRE DE L'AGRICULTURE ET DE LA PÊCHE

http://www.formagri33.com

Projet d'Etablissement

PRESENTATION DE L'EPLEFPA

Présentation de l'Etablissement

« CONTEXTE INTERNE DE L'EPLEFPA DE BORDEAUX-BLANQUEFORT »

I/ ELEMENTS DU CONTEXTE : 2

A/ LES 5 MISSIONS DE L'ENSEIGNEMENT AGRICOLE : 2

B/ LES OBJECTIFS DU PREA 2006-2009 : 2

C/ L'ENVIRONNEMENT DU PROJET DE L'EPL : 2

II/ L'EPL DANS SON ENVIRONNEMENT : 3

A/ ELEMENTS DE L'HISTOIRE DE L'ETABLISSEMENT : 3

B/ OFFRES D'ACTIVITE DE L'EPLEFPA : 4

C/ EVOLUTION DES EFFECTIFS : 6

D/ EVOLUTION ECONOMIQUE ET FINANCIERE : 1

Cité Scolaire Interministérielle

LEGTA

Châteaux Dillon, Breillan, Linas

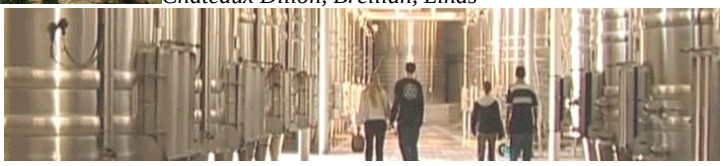

EXPLOITATION

Maurian, Béchon, Lycée Jean Monnet, UFA Santé Animale

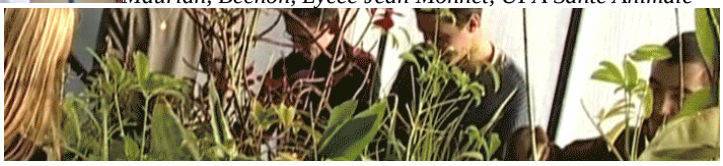

CFA DEPARTEMENTAL

Pugnac-Reignac, Montagne, La Réole, Bomme, Gujan, Blanquefort

CFPPA

I/ Eléments du contexte :

A/ Les 5 missions de l'Enseignement Agricole :

a. La mission d'enseignement et de formation professionnelle.
b. La mission d'insertion scolaire, sociale et professionnelle.
contribuer à l'insertion scolaire des jeunes, à leur insertion sociale et professionnelle ainsi qu'à celle des adultes.
c. La mission d'animation et de développement des territoires.
participer à l'animation du milieu rural.
d. La mission d'expérimentation et de développement agricole.
contribuer aux activités de développement, d'expérimentation et de recherche appliquée.
e. La mission de coopération internationale.
participer aux actions de coopération internationale notamment en favorisant les échanges et l'accueil d'élèves, d'apprentis, d'étudiants, de stagiaires et d'enseignants.

B/ Les Objectifs du PREA 2006-2009 :

Source : texte du PREA diffusé en janvier 2007 - *Pour les objectifs opérationnels, voir la liste pages 77 à 83*

LES ENJEUX : (pp 71-75)	PLAN D'ACTION : axes stratégiques
1.1. Spécificités et compétences « affirmer les spécificités et compétences dans les domaines des sciences du vivant et de l'espace rural » ***1.2. Adaptation de l'appareil de formation*** « organiser et adapter régionalement l'appareil de formation » ***1.3. Savoir-faire éducatifs*** « conforter, valoriser et faire connaître les savoir-faire éducatifs de l'enseignement agricole » ***1.4. Partenariats*** « valoriser et de développer des dynamiques partenariales » ***1.5. Communication*** « définir une stratégie régionale de communication sur les métiers agricoles et pour l'enseignement agricole. »	***Axe stratégique N°1*** L'enseignement Agricole met ses savoir-faire et compétences au service de l'insertion scolaire, sociale et professionnelle dans un contexte européen et international, des hommes et des femmes, jeunes et adultes qu'il forme. ***Axe stratégique N°2*** L'enseignement Agricole Aquitain contribue à l'animation et au développement des territoires. ***Axe stratégique N°3*** L'Enseignement Agricole doit traduire dans son organisation et ses structures les évolutions du contexte dans lequel il s'inscrit. ***Axe stratégique N°4*** Définir et mettre en œuvre une stratégie de communication à l'échelle régionale.

C/ L'environnement du projet de l'EPL :

1. Projet d'établissement 2001-2006 : rappel des objectifs
Source : document du projet validé au Conseil d'Administration de l'EPL de juin 2001

a) POLITIQUE DE DEVELOPPEMENT DES STRUCTURES DE FORMATION ET VALORISATION DE L'EXPLOITATION
- ✓ L'ouverture de nouvelles filières (Filière Agrofournitures tournée vers le secteur viticole en 1 ou 2 ans)
- ✓ Ouverture d'une classe préparatoire Post BTS
- ✓ Formations liées à la « Bioéthique-sécurité alimentaire-traçabilité »/Licence professionnelle en viticulture
- ✓ Extension des Classes Préparatoires à l'Apprentissage sur l'ensemble des antennes
- ✓ Consolidation de l'antenne du Centre National de Formation par Alternance (animalerie, jardinerie, cynophile de sécurité)
- ✓ Renforcement des relations avec le GRETA de Bordeaux Nord (collaboration aménagement paysager-espaces verts et agro alimentaire)
- ✓ Approfondissement des relations avec le Lycée de la Mer de Gujan-Mestras
- ✓ Proposer des formations complémentaires au CFPPA (BP REA Aquacole, tourisme fluvial, épandeur-observateur pilote d'ULM…)
- ✓ Mission d'ingénierie à développer au CFPPA pour l'ensemble de l'EPL
- ✓ Consolider l'apprentissage (CAPA secteur Hippique, BP REA Aquacole, BP en pépinière viticole, ouvrier de chai en cave coopérative…)
- ✓ Valorisation de l'exploitation (développement quantitatif et qualitatif)
- ✓ Promotion de l'enseignement agricole (renforcer l'information, création d'une cellule insertion)

b) AMELIORATION DU FONCTIONNEMENT PEDAGOGIQUE ET MATERIEL
- ✓ Amélioration du fonctionnement pédagogique dans les différents centres (création d'un service entretien commun)
- ✓ Politique éducative et vie scolaire (animation socioculturelle unifiée sur l'EPL, activation du Comité d'Education à la Santé et à la Citoyenneté
- ✓ Relations avec les secteurs professionnels à entretenir et à développer
- ✓ Rationalisation dans la gestion des ressources au niveau de l'EPL
- ✓ Mobilisation de ressources nouvelles (harmonisation de la collecte de la taxe d'apprentissage)

c) GESTION ET DEVELOPPEMENT DES PARTENARIATS
- ✓ Consolidation des partenariats émergeants (lycée de la mer, ADEFA, Education Nationale…)
  - ✓ Echanges entre établissements (lycée Jean Monnet, lycée Saint Michel, lycée Horticole du Haillan)

d) RESTRUCTURATION ET EXTENSION DE L'ETABLISSEMENT
- ✓ Création d'une halle de technologie
- ✓ Création d'un CDI/CDR commun à l'EPL
- ✓ Réhabilitation de l'amphithéâtre
- ✓ Rénovation des logements de fonction
- ✓ …

e) GESTION PARTICIPATIVE DES RESSOURCES HUMAINES
- ✓ Dynamiser le fonctionnement de l'établissement
- ✓ Relations sociales dans l'établissement (création d'une maison de personnels, développer une véritable culture commune)
- ✓ Gestion moderne et transparente des emplois et des personnels
- ✓ Politique de communication, circulation interne de l'information (créer un réseau des personnes ressources)
- ✓ Le fonctionnement des instances
- ✓ Le fonctionnement des centres et des équipes

f) INTEGRATION DANS LA DYNAMIQUE TERRITORIALE PERIURBAINE
- ✓ Participation à l'animation rurale et au développement local
- ✓ Politique de communication externe (recrutement d'une chargée de communication)

g) MISE EN ŒUVRE DES AUTRES MISSIONS
- ✓ Mise en œuvre de la politique agricole
- ✓ Expérimentation et développement agricole
- ✓ Coopération internationale (adhésion à France Europea)
- ✓ Insertion scolaire, sociale et professionnelle (création d'une cellule insertion)

h) ACCOMPAGNEMENT PAR LE PLAN LOCAL DE FORMATION
- ✓ Créer des instances fonctionnelles complémentaires

i) ELABORATION D'INSTRUMENTS DE PILOTAGE DE L'INSTITUTION
- ✓ Outils d'évaluation de l'EPL

2. Les orientations proposées pour la période 2007/2012 :

« Affirmer le rôle de l'EPL Agro-Viticole de Bordeaux-Blanquefort comme pôle de Formation, Recherche et Développement reconnu et au service des Territoires en 2012 ».

I/ Développer la réactivité de l'EPL dans le cadre des mutations socio-environnementales et des spécificités territoriales

II/ Conforter l'organisation et renforcer la cohérence de l'EPL sur les différentes missions pour ses différentes filières

III/ Moderniser l'ensemble des ressources de l'EPL et développer la compétence collective

IV/ Valoriser les activités et savoir-faire de l'EPL de Bordeaux-Blanquefort, Etablissement de l'Enseignement Agricole Public

II/ L'EPL dans son environnement :

A/ Eléments de l'histoire de l'établissement :

En 1917	Le ministère de l'Agriculture reçoit en donation les domaines du Béchon et du Bouchon pour y créer une école d'agriculture.
En 1923	L'Ecole Pratique d'Agriculture et d'Horticulture de Blanquefort est ouverte.
En 1955	L'Ecole Pratique devient Ecole Régionale d'Agriculture.
En 1956	L'Etat achète le Château Dillon et son domaine.
En 1959	Création de l'Ecole Ménagère sur un terrain du Château Maurian face au domaine de Dillon.
En 1963	L'Ecole Régionale devient Lycée Agricole Départemental de Bordeaux Blanquefort. L'Ecole Ménagère devient Collège féminin de Blanquefort.
En 1970	Création du CFPPA de la Gironde.
En 1973	Création du CFAA de la Gironde.
En 1977	Le Collège féminin se fond dans le Lycée Agricole.
En 1984	Ouverture de classe de l'Education Nationale au Lycée Agricole puis développement des filières.
En 1988	Un proviseur adjoint de l'Education Nationale est nommé.
En 1990	La partie de l'Education Nationale se sépare avec la création du Lycée classique et moderne « Jean Monnet ». Le Conseil Régional affecte les bâtiments M et N à ce lycée. Le CDI, les salles de TP de physique chimie et celles de biologie sont utilisées conjointement par les 2 lycées.
En 2006	L'EPLEFPA de Bordeaux Blanquefort est constitué de 4 centres constitutifs : un LEGTA, un CFA, un CFPPA et une exploitation .

B/ Offres d'activité de l'EPLEFPA :

Le LEGTA : 22 classes et 3 classes de CPA,

- ✓ 624 élèves : 474 élèves et 150 CPA
- ✓ 143 internes + 21 élèves du lycée Saint Michel + 34 élèves du lycée du Haillan
- ✓ 415 demi-pensionnaires + 445 du lycée Jean Monnet

Le CFAGironde

- ✓ 560 contrats d'apprentissage
- ✓ 129 internes
- ✓ 268 demi-pensionnaires

Le CFPPA : 157 545 heures stagiaires

VAE	CFPPA
Formations courtes :	CFPPA
Expérimentations :	Dillon
Production Viticole :	Dillon
Accueil Public :	Dillon
Ingénierie :	CFPPA

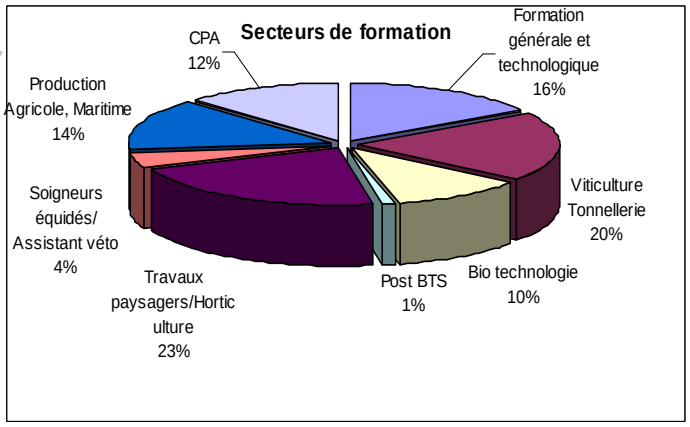

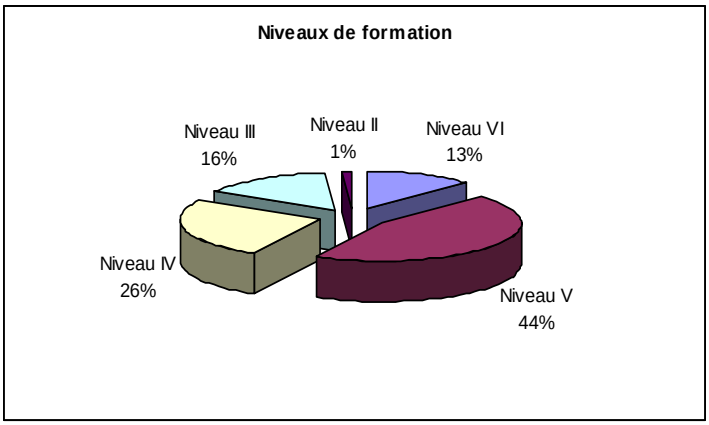

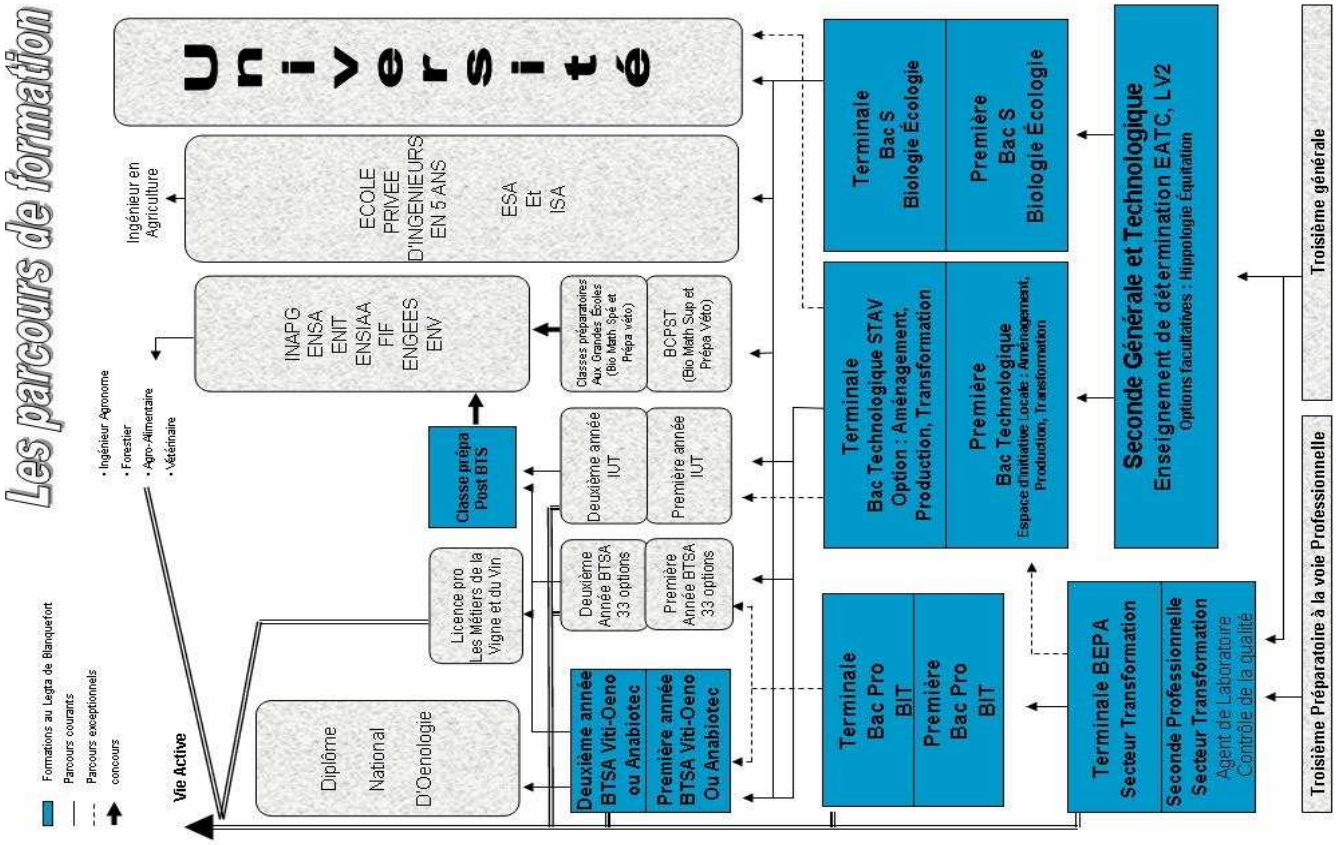

Projet d'Etablissement

Enseignement agricole *Formations grandeur nature*

Les parcours de formation dans le domaine de la Production Agricole autre que la viticulture, de la Production Maritime et des Travaux Paysagers

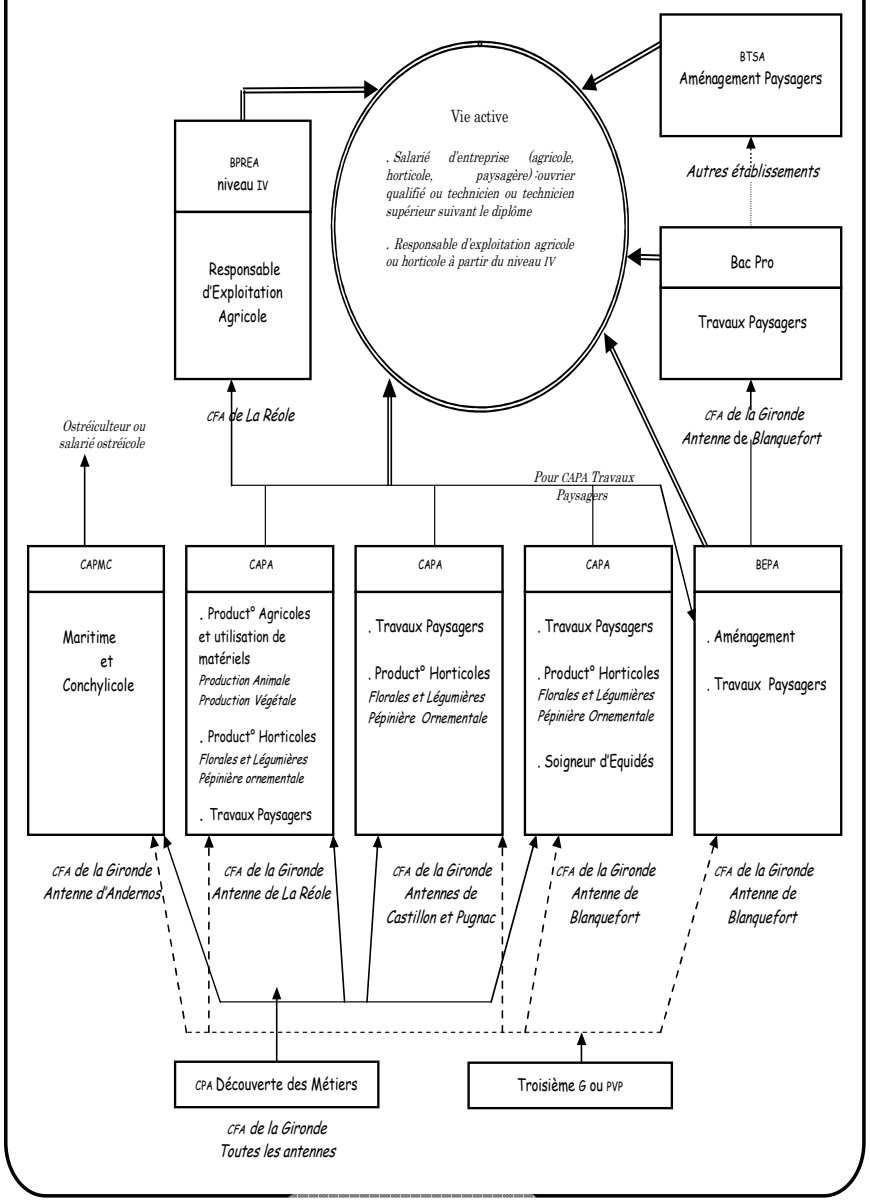

Les parcours de formations en Analyse Biologique et Laboratoire

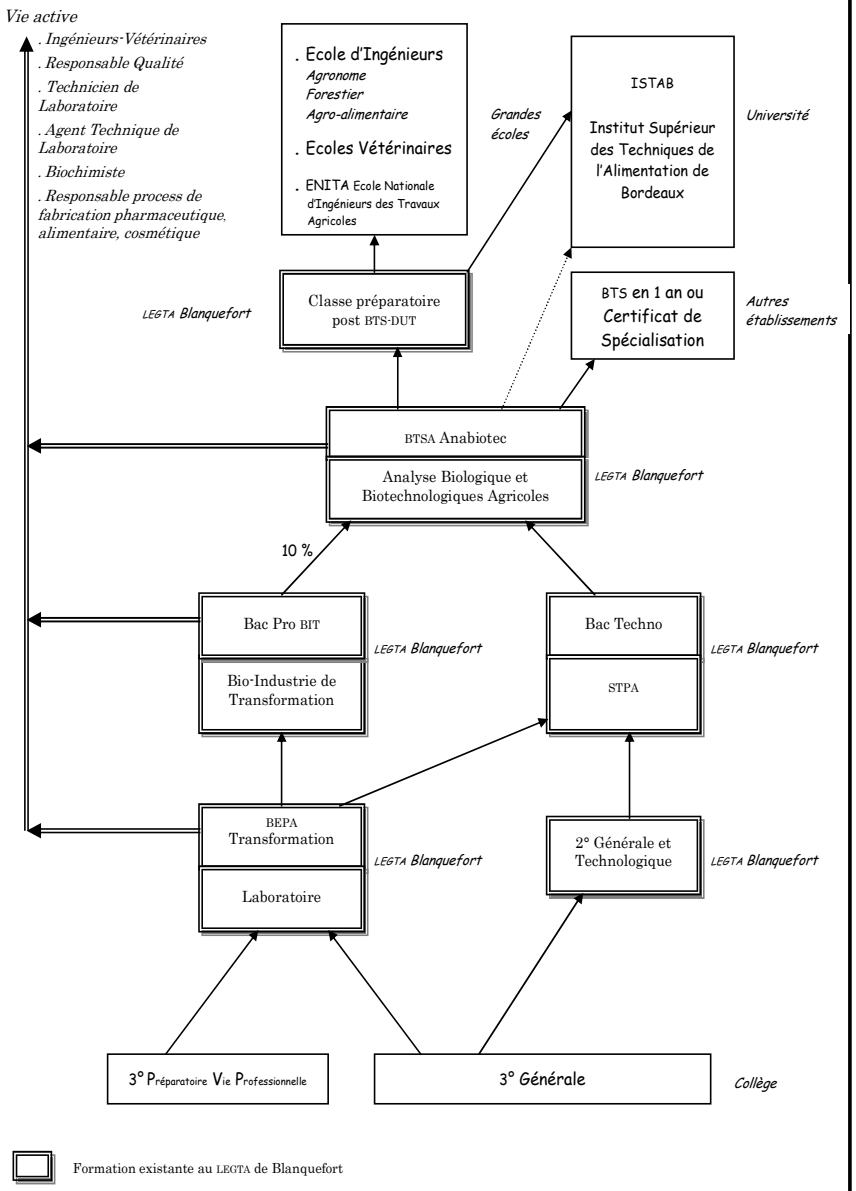

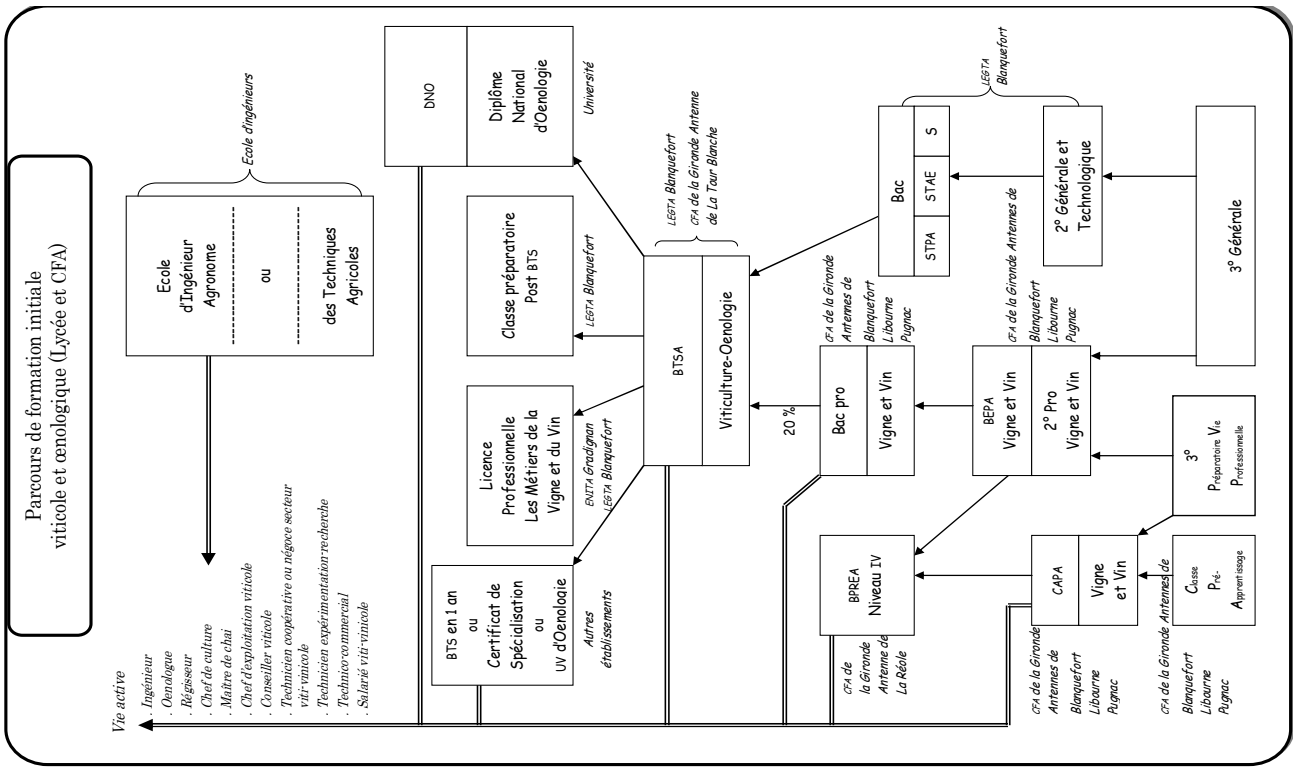

C/ Evolution des effectifs :

C1/ Les apprenants

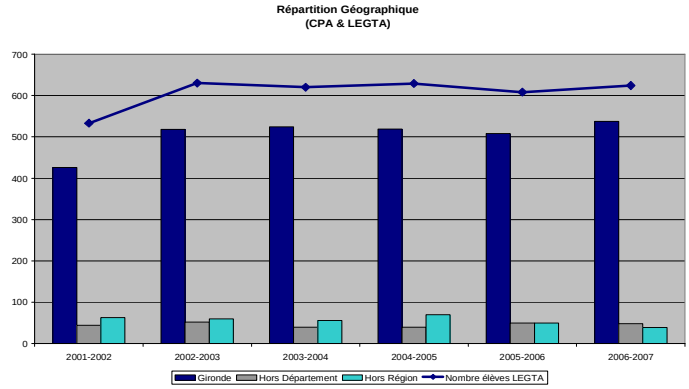

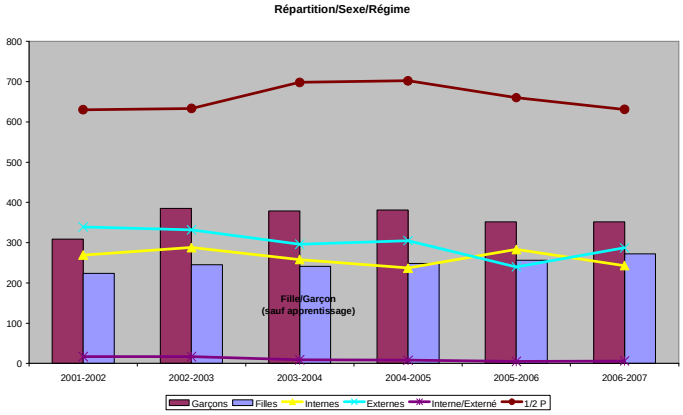

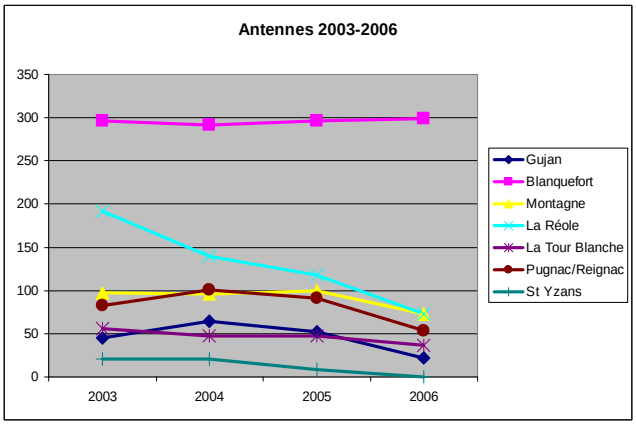

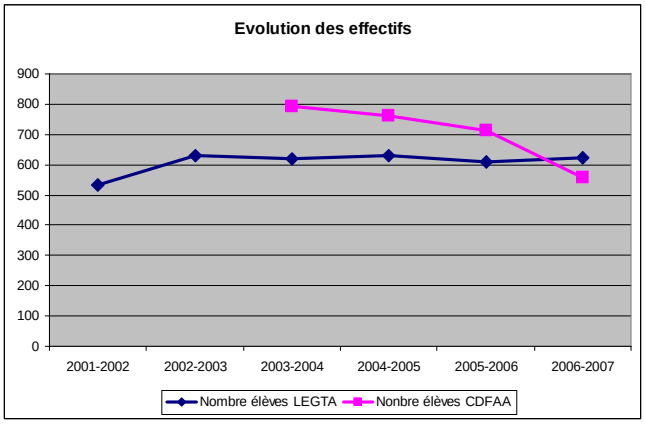

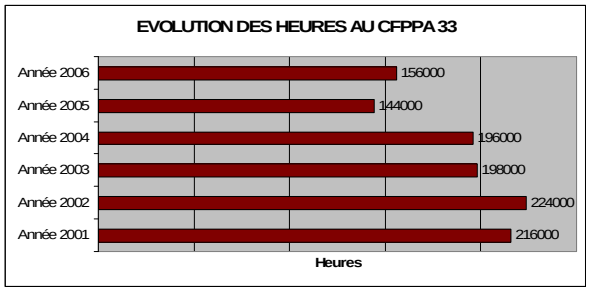

D/ Evolution économique et financière :

Source : rapport de l'Ordonnateur – mars 2007

LE BUDGET DE L'EPLEFPA :

11,33 millions d'Euros *(Compte financier 2006)*

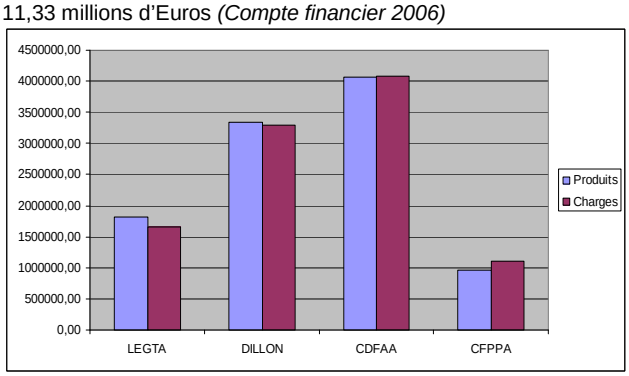

Pyramide des âges des personnels

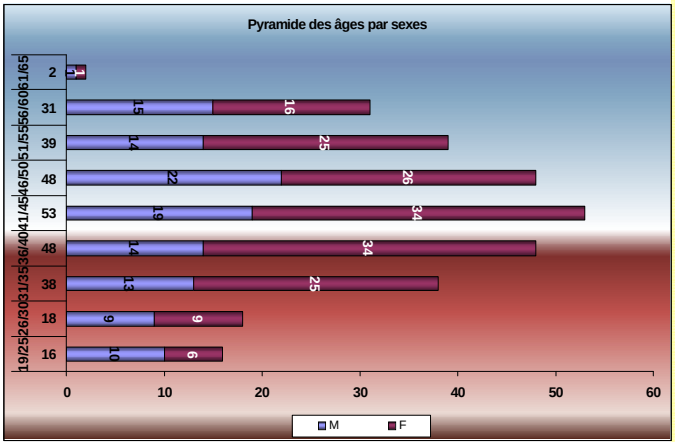

C2 / Les personnels

Evolution des effectifs des centres

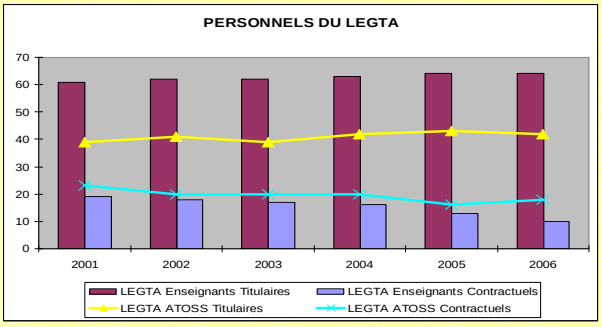

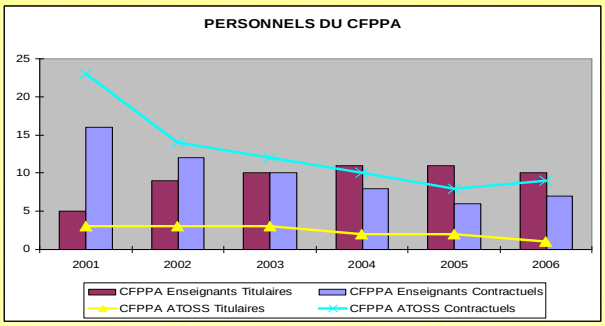

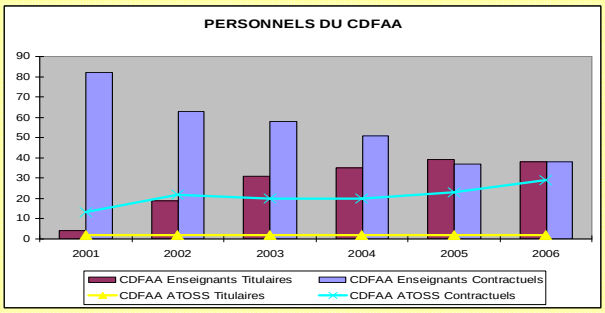

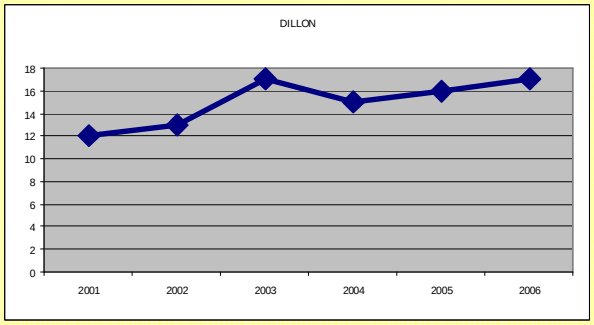

Age	Total	M	F	Enseignement	Administration	TOS	Direction	Agent Exploitation	Surveillance
19/25	16	10	6		1	3		7	5
26/30	18	9	9	5	3			2	8
31/35	38	13	25	29	5	4			
36/40	48	14	34	29	9	7	1	1	1
41/45	53	19	34	26	13	6	2	5	1
46/50	48	22	26	25	9	12	1		1
51/55	39	14	25	18	8	11	1		1
56/60	31	15	16	13	8	5	3	2	
61/65	2	1	1				2		
	293								

Lycée Agro Viticole

84, avenue du Général de Gaulle
BP 113 – 33294
BLANQUEFORT-CEDEX
Tel : 05 56 35 56 35
Fax : 05 56 35 56 00
legta.blanquefort@educagri.fr

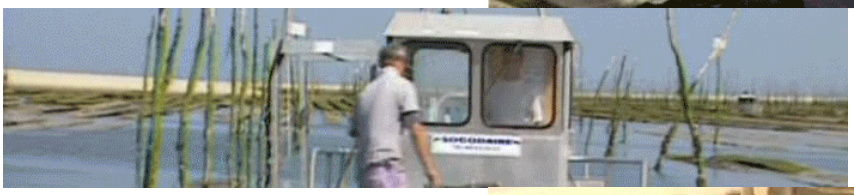

CFA Départemental de la Gironde

BP 113 - 33294
BLANQUEFORT-CEDEX
Tel : 05 56 35 61 05/15
Fax : 05 56 35 61 00/19
cfa.blanquefort@educagri.fr

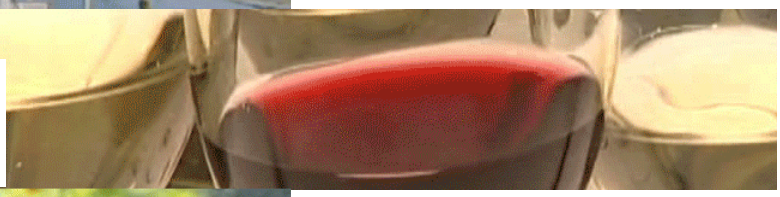

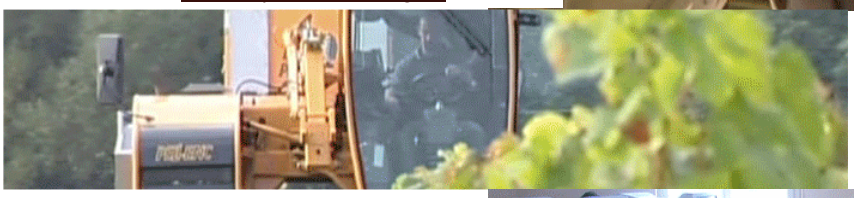

CFPPA de la Gironde

BP 113 - 33294
BLANQUEFORT-CEDEX
Tel : 05 56 35 61 10
Fax : 05 56 35 61 00
cfppa.blanquefort@educagri.fr

Château Dillon

Rue Arlot de Saint Saud
BP 113 - 33294
BLANQUEFORT-CEDEX
Tel : 05 56 95 39 94
Fax : 05 56 95 36 75

www.chateau-dillon.com
chateau-dillon@chateau-dillon.com